EN TEPIC LA FALTA DE TRABAJO HACE QUE MUCHOS NIÑOS ROBEN

Inf. Columna 6 y 7

TRES ESTRELLAS DE ORO
TRANSPORTES NORTE DE SONORA
OFRECEN SU
SERVICIO DE PRIMERA CLASE PULLMAN
DIRECTO VIA CORTA
TNS
TEPIC - MEXICO
19:45 HORAS (HORA PACIFICO)
(7:45 DE LA TARDE)
VENTANILLA 17
CENTRAL CAMIONERA
TELF. 3-23-26
MEXICO - TEPIC
19:45 HORAS (HORA CENTRO)
(7:45 DE LA TARDE)
VENTANILLA 5
CENTRAL AUTOBUSES DEL NORTE
TELF. 5-67-84-44
5-67-84-26

Meridiano de nayarit
MATUTINO
EL PERIODICO DE MAYOR CIRCULACION
Miembro de la Asociación de Profesionales de la Comunicación (APROCON)
DIRECCION GENERAL: Dr. JOSE LUIS DAVID ALFARO
Tepic, Nay. Sábado 19 de Diciembre de 1987. No. 383
Subdirector: Elías MALDONADO ORONIA

Dr. Roberto Silva Pérez
CIRUJANO DENTISTA
CONSULTORIO: Av. México 157 Sur Int. 3 Altos
PARTICULAR: Eulogio Parra No. 422 Ote.
TEPIC, NAYARIT

Fraude Millonario de Bancomer y Banamex a los Maiceros

—Cinco mil millones jinetea la banca nacionalizada.. . .

—CONASUPO depositó el dinero y los campesinos nada han recibido. . . . .

—La CNC interviene en la irregularidad. . . . .

—Los funcionarios bancarios dicen "no tenemos facultades para hablar". . . . .

Lorena ORTEGA HDEZ.

El Banco Nacional de México y el Banco de Comercio con sede en la capital nayarita (Tepic) vienen jineteando, desde hace varias semanas, alrededor de cinco mil millones de pesos, cantidad q' fue depositada por la compañía Nacional de Subsistencias Populares (CONASUPO) para el pago a campesinos productores de maíz.

Liberato Aguirre González, presidente del Comisariado Ejidal de Carrillo Puerto, en el municipio de Compostela, denunció lo anterior luego de señalar que "ya estamos hartos de que nos esten jugando el dedo en la boca. Incluso ya estamos gestionando con la dirigencia de la CNC en nuestro estado pa' que hablen con el señor Gobernador y éste intervenga ante las autoridades de México pa' que de una buena vez se acabe este engorroso problema que traemos con BANCOMER y BANAMEX".

Los gerentes de las instituciones bancarias mencionadas se negaron a hacer declaraciones al respecto, argumentando que "no tenemos facultades para hablar".

Por otra parte, un vocero autorizado de la Liga de Comunidades Agrarias aseguró que el gobernador Celso Delgado Ramírez tiene conocimiento de lo anterior y ya está tomando cartas en el asunto.

Legisladores de Oposición Contentos por los Debates

Al hacer un reconocimiento a nombre del pueblo de Nayarit y de su gobierno a los Diputados de la XXII Legislatura del Congreso del

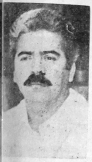

Estado, el Gobernador Celso H. Delgado expresó que la integración plural de esta Legislatura ha marcado un hito por su número y por la calidad de sus miembros.

Luego de reconocer que "se han respetado ideologías y se ha llegado a acuerdos determinantes para lograr una distinguida participación de cada uno de los legisladores en la Cámara en la resolución de los planteamientos que se traducirán en acciones en favor de los nayaritas".

Por su parte, el diputado Antonio Gallardo Villela del Partido Mexicano Socialista, manifestó su reconocimiento a la calidad de los debates en la Cámara, y los avances obtenidos en el poder Legislativo, a la vez que señaló la disposición que existe para conjugar esfuerzos "y lograr el Nuevo Nayarit que todos esperamos".

José Bayardo Vidal, Diputado por Acción Nacional, a su vez, señaló que el trabajo realizado durante este primer período, ha sido una experiencia importante por

PASA A LA PAG. (8)

Ibamos a la Huelga, Pero Siempre no

SAMUEL PERALTA

"Bueno, ibamos a la huelga ayer, a las 12 del día, pero siempre no, "nuestros dirigentes están negociando el asunto en México", dice el delegado del Sindicato de ANAGSA en Nayarit, José Luis Alvarez, luego de asegurar que si en las pláticas a las demandas planteadas con anterioridad no se llega a un acuerdo, "entonces sí nos iremos a la huelga".

Violaciones al contrato colectivo de trabajo, negativa al incremento salarial emergente, robo de viáticos a quienes laboran directamente en el campo, entre otras cosas más, es lo que en México discuten el director de ANAGSA, Manuel Torres, y el líder de los sindicalizados, Ignacio Uranga Gutiérrez.

Son Novatos los Cacos: lo Hacen por Necesidad

Veinte Robacasas Detenidos en lo que Va del Mes de Diciembre

Bertha Alvarez

Los robos a casa-habitación se han incrementado gravemente en Tepic en las últimas semanas, dice a meridiano el director de seguridad Pública Municipal, Ramón Octavio Rodríguez Jiménez, luego de señalar que "solamente en noviembre pasado detuvimos a 35 ladronzuelos que habían visitado casi 60 hogares".

En lo que va del mes de diciembre 20 personas, por el mismo motivo, han sido capturadas por la policía y puestos a disposición del agente del ministerio público.

El capitán Rodríguez Jiménez comentó que "quienes rebasan los 25 años de edad, y no bajan de los 13 años".

Asimismo el jefe policiaco señaló que los detenidos por robo a casas-habitación "son novatos y todos lo hacen por necesidad: no tienen trabajo, y uno que otro son sinverguenzas que ya tienen antecedentes penales".

La CNC Defenderá Incrementos

La Confederación Nacional Campesina aclaró a sus mismos agricultores afiliados que no se pactó la congelación de precios de garantía, y sostuvo que en marzo defenderá incrementos "realistas y operativos", en beneficio de los campesinos de temporal; a la vez, precisó acciones para producir gastos de producción de los 10 granos básicos.

Sí Pedí Dinero, Srita. Se Necesitaba

Bertha Alvarez

Alejandro Estrada Nájar, todavía dirigente de la Unión de Ejidos Productores de Caña, no encuentra la puerta al conflicto interno de su organización, donde alrededor de 300 cañeros piden, desde hace 30 días, una auditoría que aclare anormalidades administrativas.

El líder de la UPC afirma a este diario que "yo no soy ningún fraudeador. Soy gente de trabajo y muy honrado. Lo he dicho a los cuatro vientos".

Preocupado, nervioso, irritado anda Estrada Nájar. Quiere sonreir pero no puede. Trae huaraches y quiere aparentar tranquilidad. Sin embargo, cuando lo cuestionamos en relación con el préstamo que el ingenio de Puga le dió, alrededor de 40 millones de pesos, además de la faltante de partes a camiones cañeros que se encuentran incapacitados para trabajar. Alejandro truena: "ya le dije señorita que si pedí dinero es porque se necesita

PASA A LA PAG. (8)

La Unión Estatal de Expendedores de Gasolina Amenaza Despedir Personal

—Seiscientos mil litros diarios se consumen de gasolina en Nayarit. . . . .

—Trabajadores de la nafta serán despedidos en el próximo año. . . . .

Lorena Ortega

Por enésima ocasión el presidente de Unión estatal de expendedores de gasolina, Estanislao Huerta, anunció a este diario que "muy pronto, tal vez entrando el año 1988, tengamos los concesionarios que hacer un recorte emergente de personal.

"No solamente a las clases bajas afecta la medida que el gobierno federal tomó en materia económica hace días, también a nosotros, los concesionarios nos perjudica gravemente y el servicio de calidad que debieramos prestar a los consumidores se vuelve pésimo".

Más, sin embargo, a pesar de que la nafta es más cara hoy por hoy en los 32 establecimientos existentes en Nayarit se sigue consumiendo 600 mil litros diarios.

NAVIDAD ES,
AMOR, PAZ
Y AMISTAD

Funcionario del Ayuntamiento se Queja por Andar a Pié

Francisca ENCIZO

El director de Sanidad Municipal del XXXI Ayuntamiento de Tepic, Antonio Sandoval Pazos se quejó a Meridiano de que el alcalde Remigio Rosales Vega "no nos preste una mayor ayuda para continuar con nuestro trabajo".

Dijo: "Hemos multado a dueños de 20 lotes baldíos, sin embargo, la cantidad no llega ni a los 20 mil pesos. Pero, las inspecciones que hacemos son a pie, recorridos donde me ayudan mis secretarias y cuatro inspectores".

Sandoval Pazos reconoció que muy poco se puede hacer en contra de personas propietarias de lotes baldíos en las colonias e incluso los ubicados en el centro "ya q' es difícil su localización: hay gentes que viven hasta Guadalajara".

Para concluir, el funcionario municipal indicó que ya hizo una solicitud de vehículos para su dirección y de esta manera, más rápido, realizar los recorridos de inspección de lotes abandonados que "dan un mal aspecto y a veces provocan serias enfermedades de la población".

"Compitas del Morral" Amenazan al Rector de la Universidad A. de Nayarit

Francisca ENCIZO

Vuelven a las andadas los "compitas del Morral" en la Universidad Autónoma de Nayarit. Ahora vienen realizando "pintas"de inconformidad contra el rector Salvador Villaseñor Anguiano, quien la semana pasada, decidió por la calidad en la dirección de la escuela de Economía, luego de dar su voto para ocupar tal cargo al ameritado economista Fco. Javier Castellón Fonseca.

Los "compitas del Morral" advierten que al regreso a clases, el próximo año, en los primeros días de enero paralizarán labores en todas las escuelas superiores de la UAN, bloquearán carreteras y, bueno prometen mucho.

Drogadictos Agresivos

Lorena Ortega Hdez.

Decenas de tepiqueños han sido objeto de engaños y hasta de agresiones de parvadas de jóvenes y drogadictos que se dedican especialmente a la reparación del sellado en puertas y ventanas de automóviles, de acuerdo a lo indicado por el señor Ramón Rentería Loza, uño de los afectados.

Tales individuos se acercan a cuanto automovilista estaciona su vehículo en las calles del centro de la ciudad en especial en la parte trasera del palacio municipal, y le ofrecen renovar los empaques y ajustar puertas y ventanas del mismo auto, a determinado precio. Si accede

pase a la pag. 8

Necesaria Coordinación Entre los Gobiernos de los Estado de la República

En los momentos que está pasando el país es necesaria una coordinación entre los gobiernos de los Estados para mejorar los servicios públicos, conjuntamente, como es el caso del transporte público, indicó el regente Ramón Aguirre Velázquez, se refirió a esto, como una explicación a la participación del gobierno del estado de México en la comisión mixta consultiva del transporte en el Distrito Federal.

Dijo que no solo debe ser este convenio sino que deberian existir convenios y colaboración en materia de servicios entre los Estados que han crecido y los que aún se mantienen pequeños, comentó que sería bueno que los técnicos y especialistas de estados como Jalisco, Monterrey y la ciudad de México que tienen las ciudades más desarrolladas en infraestructura, proporcionen tanto información como ayuda técnica a aquellas que no han encontrado la clave para tener una infraestructura de servicios que empiece a satisfacer las demandas del pueblo.

Finalmente comentó que no solo los capitalinos tie— tienen derecho a buenos servicios siendo todos los mexicanos del país, trabajan y se esfuerzan por el bien de México y también deberían de ser recompenzados al menos con los servicios indispensables como agua, Luz, transporte, drenaje y pavimentación.

Los Precios, no han Subido ni han Bajado: Celso H. Delgado

ayer se constituyó el Comité Permanente de Seguimiento a la ejecución del Plan de Solidaridad, dispuesto hace días por el Presidente de México, para abatir la espiral inflacionaria.

El acuerdo lo tuvo el gobernador Celso Humberto Delgado Ramírez con representantes de los campesinos trabajadores y empresarios nayaritas. El Jefe del Ejecutivo estatal dijo a los presentes que en respuesta al Plan de Solidaridad su gobierno estudia ya medidas que se pondrán en práctica, tales como: reducir el gasto público, impedir que cresca el aparato burocrático y a optimizarlo; asimismo, a que mejore el ingreso y a bloquear la evasión fiscal.

Reconoció Delgado Ramírez que "de hecho los precios no han subido ni han bajado. Lo que se va a pagar por ellos -subrayó- es el precio real, sin el subsidio. Ese precio recordó Celso- ingresaba a las registradoras por la vía subsidio, es decir, lo que pagaba la población era una parte del precio de los artículos".

Celso Delgado Ramírez aseguró que a partir de marzo de 1988, con las medidas adoptadas, la inflación irá a la baja, luego que haya disminuido la cresta de este fenómeno.

PROXIMAMENTE "Fraccionamiento las Brisas"
Con Centro Comercial Plaza Fiesta y Club Britania

Los Nacimientos de Pellicer

PEDRO GUILLEN

Carlos Pellicer era un solar que trepaba el cerro de Tepoztlán donde aseguraba había estado Quetzalcóatl, el peregrino sabio que desapareció dentro de la nube de un mito.

Un poco mítico era el poeta Tabasco. Urdía su propia imaginería y llegaba a creerla, bromeba por todo y en el fondo era un solitario que se aferraba a la risa como cualquier otra ancla.

Solitario pero no egoísta porque la soledad puede transformar al hombre en ese ciudadano de nuestras urbes que se deshumaniza y deja que el mundo corra o por miedo a las tres veces H policía o a la multitud de ladrones y asaltantes.

No ser egoísta supone ser generoso. Carlos Pellicer tu vo por su madre un cariño intensísimo y el poema en que narra "mi madre y yo acabamos de rezar" es un dechado de sencillez hogareña.

Era un evangelista a la antigua, o sea revolucionario, y pasaba el año recolectando arbolitos, arenas y figuras de barro para el nacimiento que abría en su casa de las Lomas de Chapultepec, con ayuda de su ama de llaves y de cajones, Chabelita, a la que perdimos de vista.

Esta, gorda, católica y sentimental, como algo del Marqués de Brandomín, de Valle Inclán, llegó a emplear el mismo lenguaje cifrado del humorismo tan común en su jefe, bolivariano por todos los costados y via jero como ninguno de su generación literaria.

Ella cuando llegó a emplearse oyó que Pellicer le hablaba del jardín de la casa donde el poeta enterraba a la servidumbre cuando se portaba mal: Pues vaya haciendo el agujero contestó Chabelita, demostrando q' ambos eran de la misma loma,..

El nacimiento de Carlos Pellicer era lo que él mejor hacía en el mundo, según declaró en alguna entrevista La comba azul del cielo la había trazado un astrofísico a escala, y creemos que fue Guillermo Haro, solitario Robinson en el observatorio de Tonanzintla, hasta donde le han llegado premios inter nacionales.

Porque, como Pellicer en otro sentido, ha descubierto estrellas vagabundas, que las hay en el cielo, como en la tierra.

A Carlos le hacían bromas por su voz de barítono ideal para el recitado de Pedro y el lobo; era americano por excelencia (no, estadounidense...!) Fue a la gira por Sudamérica, con Vasconcelos, y su título posterior, Práctica de vuelo libre del poeta, lo anticipó volando en mañana tormentosa sobre la ceremonia donde el ministro mexicano entregó una réplica del Cuauhtémoc de nuestra reforma en Río de Janeiro.

Con Aguilera Malta, Mejía Sánchez y López Bermudez, fallecidos, integramos la Comunidad Latinoamericana de Escritores, de la q' supervivimos pues sólo vivir en este tiempo, ya es difícil Mejía Valera y Carlos Solorzano, amén de Pedro Frank de Andrea que, si bien nació en Canadá, ha trabajado siempre con devoción por nuestra cultura.

Pellicer por esos días se acostaba más cansado que de cosetumbre, pues un río de gentes visitaba al nacimiento.

Nunca cobró un centavo Hacia un soneto cada navidad en que le llegaban de Villahermosa legumbres y carnes esenciales, tamales de chipilín (planta aromática) y chocolate de soconusco, pues bien el gran poeta se quejó siempre de la danza de una costilla insumisa, para comer y beber era un romano.

Alguna navidad la pasó en Tierra Santa. Debió haber sido embajador en Israel, aunque la política exterior de ese Estado sea muy discutible.

El poeta Tabasqueño era revolucionario y todos recordamos cuando escribió una carta al Congreso estadounidense, repartiéndola en la avenida Juárez con la excelente poeta José Carlos Becerra, Su condición de acendrado cristiano era inobjetable. Por esos días lo recordaremos siempre, aunque la verdad es que siempre lo estamos viendo bromear con todos, con una solemnidad aparente, a pie o en autobús, porque todo lo que ganaba era pinturas, piedras arqueológicas y museos

ORO Y MAS ORO

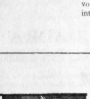

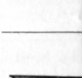

HUGO ARCE NORATO

Cuando leemos datos de las finanzas mundiales y luego nos acercamos al conocimiento de quiénes son los hombres que las manejan, llegamos a la conclusión de q' escasamente son un millar los más ricos del mundo, haciéndonos entrar a una órbita que causa pavor y desconcierto. Pero en verdad, ¿qué es el dinero y por qué se busca? Desde los tesoros fabulosos de las leyendas de Scherezada hasta los cuentos oídos en los hogares, seguramente la imaginación de los niños se nutrió en relatos que en ocasiones giraban a su alrededor que en el siglo de las noches indicarían dónde estaba enterrado: búsqueda de El Dorado, súbito hallazgo e una mina abandonada, gambusinos febriles y hambrientos en Alaska o California, Alí Babá y los cuarenta ladrones, Aladino y su lámpara maravillosa: piratas que asaltaban galeones españoles y enterraban en las islas del Caribe perlas, doblones de oro, diamantes, pedrería de todos los tipos, custodiados por el cráneo del pirata que excavó el sitio donde se encuentra y que guarda como tumba el secreto de su capitán. De esta manera el dinero no genera riqueza. El oro hace parir más oro sólo cuando entra en el campo de la circulación; mejor aun cuando penetra en la esfera de la producción. Es decir ,es un bien de cambio funge como instrumento de pago de mercancías, como medida de valor y como capital. El avaro que guarda lingotes de ese preciado metal en una bodega es pobre como el dueño de minas de diamantes que no han salido de la tierra Por lo visto, el que produce la riqueza es el trabajo y no los opulentos del planeta de que con anterioridad hemos hablado y que son al mismo tiempo dueños del sudor de millones de seres lo acepten o no.

Lo más desagradable es que hemos llegado a la edad de Hierro, como la llamaron tanto Hesíodo como Cervantes, en la que importa más "tener" que "ser". El hombre repugnante que tiene muchos pesos puede contrarrestar su fealdad "comprando" mujeres hermosas; el bandado adquiere carruajes, el miserable compra conciencias; el idiota se vuelve inteligente.

Hay también dueños de grandes fortunas que no saben disfrutar; viven entre joyas de arte que sólo aprecian por su valor monetario y no por su valor estético, sin descartar a los llamados "nuevos ricos" que son especialmente proclices a caer en esta inversión de valores.

A propósito recuerdo una broma altamente significativa ;una bella y acaudalada esposa no sabe qué regalarle al marido y consulta a la amiga, que al instante le sugiere le obsequie un avión; replicándole que desde jovenzuelo cuenta con un Jet ejecutivo de 10 plazas, un helicóptero y una avioneta bimotor. Un yate, agrega la amiga, tampoco eso le satisfacerá, más en la Riviera francesa. ¿Un automóvil? Imposible, porque recientemente se amplió el estacionamiento de la casa para recibir un Roll Royce, un Mercedes, un Bugatti, un Cadilac, además en el guardaropa hay un centenar de trajes, camisas, zapatos y corbatas, ¿para qué?, no sabe ni lo que posee. La amiga sumamente desconcertada desciende hasta niveles más modestos y cree encontrar al fin la solución: ¡Ya sé, un libro! Pero la esposa desconsolada le responde: eso no, ya tiene uno.

Antes que nada debemos aclarar que no todos los potentados son de la misma calaña, pero ofende tanto y más todavía cuando los hay que abusan con crueldad inaudita, sobremanera en países y lugares en los que la explotación ha sido la fuente de fortunas increíbles de que gozan unos cuantos. Eso es lo verdaderamente terrible y pasmoso de nuestra época en que el género humano está en condiciones de dormir técnicamente a la naturaleza y no hace el esfuerzo para resolver los problemas elemetales de comiciones como una hacha del Neolítico.

Lo inaceptable es que la pobreza que padecemos convive con la riqueza. No se trata de los pueblos recolectores de frutos o de los nómadas que seguían las huellas de los animales que cazaban para subsistir; lo peor es que ahora nace en la plétora de ésta, como vástago al mismo tiempo odiado y temido.

Sólo resto preguntarnos: ¿qué hemos hecho para merecer tantos males? ¿Será posible acabar con estas estructuras posibles? ¡Claro que sí! Nada más es cuestión que actuemos sin temor y digamos ¡basta ya!

INDICADOR

Meridiano de nayarit

Oficinas y Talleres en Emiliano Zapata No. 73 Pte., Teléfonos 2—01—45 y 2—66—30. Apartado Postal 65, Tepic, Nayarit, Dirección General a cargo de: Dr. JOSE LUIS DAVID ALFARO, Subdirección ELIAS MALDONADO ORONIA, Dirección Técnica ANTONIO PEREZ CISNEROS, Administración, CRISTINA PEREZ PEÑA, Jefe de Talleres JORGE VELAZQUEZ PARTIDA.

Jefa de Información: Lorena Ortega Hernández

Los colaboradores que firmen sus escritos son responsables del contenido de los mismos.

No hay obligación de devolver originales aunque no se publiquen. Todos los fondos y correspondencia a este periódico, deben ser dirigidos al director, en el domicilio antes mencionado.

Esta es una oferta que usted no podrá rechazar

Porque usted, que es inteligente, sabe que anunciarse es buena táctica.

Nosotros le ofrecemos la estrategia: tenemos su espacio publicitario

Meridiano

Aviso Oportuno y Económico

Rento o vendo departamentos desocupados, casa 5 millones, terreno 3 millones camas, colchones, estufas informes tel. 3—20—50

FUNERALES CRESPO PREFIERANOS USTED, CUANDO ASI LO NECESITE

Vendo casa en Av. Fco. I. Madero 324 Ote. Col. Magisterial, 3 recámaras, sala, cocina, comedor

Sierra cortadora: Butcher. A.A.A.

BIENES RAICES

¿Estas envejeciendo rápidamente? ¿El stress está acabando con tu salud? resuelve el problema. Toma Jalea Real 100 por ciento pura. Recuerda que es más fácil cuidar tu salud que depués recuperarla. Toma Jalea Real para que notes el cambio. Informes al 2-63-51 (No son Cápsulas).

Buena oportunidad, vendo casa amplia en Bravo 101 Pte. Xalisco Nay., Informes Tel. 2-94-90.

Se venden 6 casas habitación económicas ubicadas en San Francisco No. 436 Nte. Informes teléfono 2-44-31

Hablar al teléfono 3-59-18 con Miguel González o de preferencia en Plaza Insurgentes en Dulcería Setzuko Local No. 3 tel. 3-01-01

Se vende terreno situado entre Hotel Playa Hermosa y Playa San Blas. Tel 2 02 91.

Vendo Volkswagen 3.500.000.00 Tel. 2-93-85.

VARIOS COMPRA Y VENTA

Vendo directamente casa dos plantas 4 recámaras, sala comedor, estancia, cochera, 2 baños patio. Venustiano Carranza 299 Nte. Col. San Teresita.

Rento cuarto amueblado. Vendo Casa y terreno esquina. inf. tel. 3—20—50.

Su hogar en México

Hotel Premier

ATENAS 72 Esq. Milán México 6, D.F. TEL. 566-27-00

En Compostela se vende casa, dos plantas, 3 recámaras, esquina. Informes tel. 7-02-59 de 16 a 17 hrs. Informes en Tepic 3 27 74.

FUNERALES CRESPO PREFIERANOS USTED CUANDO ASI LO NECESITE

Microinformatica y Sistemas

Computadoras... Programas... Accesorios... Asesoría... Servicio...

Juarez 66 B Int. 4 Tepic, Nayarit

Vendo paquete de farmacia que incluye medicamentos perfumería papelería, vitrinas, anaqueles, anuncio luminoso, lector de microfichas, etc. Informes: tel. 3 29 82

Vendo Terreno 12x35 un costado del Hotel 4 Vientos, (entronque con Av. Jacarandas y Libramiento Carretero) Inf. a teléfono 2- 63- 89. Lic. Miguel Barajas Jiménez.

De oportunidad, vendo abánico de techo nuevecito, 6 velocidades con cándil y estractor de aire.

Vendo casa Zapata 932 Pte. Informes ahí de 7 a 10 A.M.

Verlo en Av. México no. 331 Sur.

Se traspasa negocio de imprenta Buena cartera de cliente. Informes de 9 a 13 horas Hidalgo No. 9 Pte. Tel 2 23 57.

Vendo dos casas céntricas grandees Teléfono 2-11-73

Rin para carro Chevrolet No. 15 $20.000 y 1 radio para carro $10.000 Ver todo en Francisco I. Madero 322 Ote. Col. Magisterial.

Se vende Aire Acondicionado 2 Tons. de Capacidad. Semi-nuevo Inf. 3-50-20. Por: Miguel Picasso M.

Rento local propio oficina. Querétaro No. 32 Sur. Inf. tel. 2-18-96

Compro: ORGANO YAMAHA. Hablar al Tel. 2-72-86 de 6 p.m. a 10 p.m.

Compro báscula de media tonelada, buenas condiciones. Inf. teléfonos 3-11-5y 2-64-58.

De oportunidad vendo muebles antiguos. Morelos 116 Pte. entre Puebla y Durango.

Restaurant Bar 'Andaluz'

Cene y baile

en el mejor ambiente

Insurgentes 170 Pte.

Diez Millones de Personas Infectadas con SIDA

Ginebra.- A finales de 1988 habrá 300 mil casos de sida en el mundo, cifra q' dobla la actual, según manifestó hoy en Ginebra el director del programa especial de lucha contra esta enfermedad de la Organización Mundial de la Salud (OMS) Jonathan Mann.

En la presentación del balance anual de lucha contra el sida, iniciada por la OMS, Mann indicó que sólo en 1988 se registrarán 150 mil nuevos casos en el mundo, que es la misma cifra que los registrados entre 1970 y 1987. Jonathan Mann afirmó que las estimaciones de la OMS sitúan entre 5 y 10 millones las personas que se encuentran ya infectadas por este virus, sin que, hasta el momento, se les haya manifestado la enfermedad.

"Calculamos -dijo- que el número de casos de sida continuará aumentando de forma espectacular durante los próximos cinco años, porque millones de personas en el mundo están infectadas en este momento". Oficialmente hasta hoy, 128 países han notificado a la OMS un total de 72 mil 504 casos de sida, "que es aproximadamente la mitad de los que existen en dicha fecha (16 de diciembre de 1987)", dijo Mann.

Nosotros estamos actualmente -añadió- más cerca de encontrar una vacuna, pero todavía habrá que esperar algunos años para disponer de una vacuna que sea utilizable y eficaz" El director de este programa especial hizo hincapié en la necesidad de continuar con los esfuerzos para evitar la propagación de la enfermedad, que centró en la información sobre las precauciones que se deben tomar y asegurando las medidas necesarias para evitar la propagación de la enfermedad, que centró en la información sobre las precauciones que se deben tomar y asegurando las medidas necesarias para evitar la propagación, como en el caso de las transfusiones sanguíneas.

" Actualmente, alrededor de 10 millones de personas en el mundo -añadió- dependen de este tipo de medidas preventivas para que no se contaminen".

Para ello, la OMS está elaborano estrategias internacionales y nacionales con el fin de frenar la expansión del virus, para lo que cuenta con un presupuesto de 66 millones de dólares previstos para el próximo año, frente a los 25 a 28 millones presupuestados en 1987.

El 75 por ciento de estos recursos se destinarán a los programas nacionales de lucha contra el sida y el 25 por ciento restante a la investigación y al desarrollo de la información a todos los niveles.

La OMS espera que en 1988 alrededor de 140 países refuercen su colaboración en este sentido, "puesto que la lucha contra el sida es muy cara y debe extenderse a toda sociedad".

Jonathan Mann indicó q' la Organización Mundial de la Salud está movilizando a un gran número de expertos en epidemiología y biomédica que trabajan en todo el mundo.

A fecha 9 de diciembre, son 53 mil 871 los enfermos declarados de sida en América, incluyendo a Estados Unidos.

Antiguo y Prestigiado

Bufete Jurídico SAUCEDO

ASUNTOS JURIDICOS EN GENERAL Y NOTARIA —Abogados—

J. César Saucedo Castillo

J. Daniel Saucedo Castillo

NOTARIO PUBLICO No. 4

Para consultas Acuda a los Telfs. 2-01-39 y 2-00-75 Av. México No. 53 Norte.

Tepic, Nayarit.

REFACCIONARIA "SALDIVAR"

SE PONE A SUS ORDENES EN SU NUEVO DOMICILIO

JACARANDAS No. 44
TELEFONOS: 2-25-76 Y 3-63-36

A UNA CUADRA DE INSURGENTES

Mofles y Radiadores del Pacífico S.A. de C.V.

Los Mejores del Estado

Especializado en todo tipo de mofles, Headers y Radiadores de Vehículos chicos grandes, tractores, maquinaria agrícola e industrial

San Luis 350 Sur Tel 3-03 76 3—19—97

Col San Antonio Tepic, Nayarit

... es cuadras de Insurgentes

La Casa del Pintor

A. Nervo No. 118 Pte.

Lo que Ud. esperaba, una tienda en el centro especializada en pinturas para todos los usos:

LACAS VINILICAS ESMALTES
IGUALAMOS COLORES

MEJORAMOS CUALQUIER PRECIO

Cinemas INSURGENTES

CINEMAS DE LOS RIOS

por Segunda Semana

SALA 1

VACACIONES ARDIENTES En este ardiente verano ellos aprendieron mucho más de lo que deseaban.

4-6-8-10

SALA 2

Jueves y Viernes por únicos días se exhibe: PASIONES ROBADAS Una película que usted no debe perderse.

Sábado JUEGOS DIABOLICO II PARTE Los juegos diabólicos continúan.. ellos han vuelto y lo atraparan. Prox. ARMA MORTAL

4—6—8—10

Teléfono: 3-63-14

"VEAN BUEN CINE CINEMAS INSURGENTES LO INVITAN"

SALA 1

CORAZON DE CRISTAL

Con los 15 exitos musicales del momento.

Horario: 4:10 y 6:00 7:50 y 9:40
Dom. desde las 2.10

SALA No. 2

VIVIR PARA CONTAR

Una película de acción que lo mantendrá en suspenso. Con Sean Penn.
3.40, 5.40, 7.40 y 9.40
Dom. desde las 2.10

Teléfono 2-21-80 y con Estacionamiento

Restaurant La Familia San Blas

DESDE 1982 A.C. (ANTES DE LA CRISIS)

Carlos - Pepe - Oscar - Mingo - Chay y demás

AHORA EN TEPIC SU RESTAURANT-BAR "La Familia"

Somos una Familia que viene de allá del mar.

Confidencialmente le decimos que antes de decidir a donde ir a comer, nos visite.

LE GARANTIZAMOS UNA BUENA COMIDA Y UN AMBIENTE DIFERENTE.

EN TEPIC, NAY. Abasolo 45 Ote. (frente al Jardín de los Constituyentes) Tel. 2-27-23

EN SAN BLAS, NAY H. Batallón de San Blas No. 18 Tels. y 5-02-58

permitanos sugerirle una bebida

RESTAURANT & BAR La Familia

PROXIMAMENTE PUBLICACIONES "A Z T E C A"
EN PLAZA FIESTA TEPIC, Y EN AVENIDA MEXICO Y MORELOS

Marcos y Molduras "CUETO"
Marcos para Fotos. Diplomas. Títulos Pinturas y Arreglos Florales. Marcos en Oro de Hoja y Ovalados
Los Mejores precios del Estado porque Somos Fabricantes
León 10 Sur Tel. 2-38-13

Entre Sociedad

Mireya y Jorge Jesús, al Altar

Ramón Altamirano G.

Circulan entre diversas familias de nuestra sociedad elegantes invitaciones signadas por los señores Fernando Estrada G. y María López de Haro; Plácido Lizárraga A. y María Camacho de Lizárraga, en las que participan el enlace religioso de sus hijos Mireya y Jorge Jesús.

La ceremonia en que los jóvenes novios reciben el séptimo Sacramento será el próximo día 23 de diciembre, a las 19:30 horas, en el Templo Parroquial de Nuestra Señora de Fátima, siendo oficiada la Sagrada Liturgia por el Sr. Cura Párroco, Silverio Salcedo, quien impartirá la bendición nupcial a los nuevos esposos.

Acompañarán a Mireya y Jorge Jesús en este trascendental acto religioso como padrinos de Velación, la Sra. Cármen Sánchez M. y el Lic. Ney Manuel González S.

Padrinos de Matrimonio lo serán CP Manuel A. Simón Lamadrid y Rosaura González de Simón.

La recepción en honor de los novios se efectuará en conocido Casino de la calle San Luis e Insurgentes. Se espera para esa fecha la asistencia de familiares venidos de Mexicali, B. C.

....

No se Importará Carne de Res

La Confederación Nacional Campesina lanzó un rotundo rechazo a la importación de carne de res, porque ésta medida solo beneficia al productor extranjero, y desalienta a los ganaderos nacionales.

El secretario de Acción Ganadera de la CNC, José Gazcón Mercado, dijo que en México "tenemos carne suficiente para el abasto nacional, lo que debe organizarse es la comercialización la cual en estos momentos pero desde hace muchos años es anárquica, y por esa razón se produce el encarecimiento".

Admitió que la importación de carne, sirvió de momento pero no fue, ni será, la solución al problema ya q' éste es un fenómeno de especulación en la comercialización y no deben repetirse las compras en el extranjero, in sistió.

Gazcón Mercado consideró que la caída en el mercado de la carne, fue de un 50 por ciento, el cual no se ha restablecido a los niveles de hace algunos años la crisis ha contribuido a esta situación pero la especulación comercial ha completado el círculo vicioso.

Y mientras que el poder adquisitivo del pueblo siga mermando, la caída del mercado seguirá, no sabemos hasta donde llegue pero irá bajando ante el débil poder del salario del trabajador reitero.

Indicó que actualmente, los ganaderos ejidales junto con la Secofin y la SARH, planean, integran una reserva en potreros cercanos al Distrito Federal para acudir a ella cuando se presenten casos especulativos en el comercio de la carne. Pumsa.

Bungalows y Trailer Park
KOALA
La Laguna de Santa María del Oro, Nayarit
RESERVACIONES:
TELEFONO No. 2-37-72 APDO. POSTAL 493
TEPIC. NAYARIT

Anúnciese en el - Aviso Oportuno-

TALLER MECANICO
DE JUVENTINO GOMEZ
TRABAJOS DE TORNO EN GENERAL
Soldaduras Eléctricas y Aluminio
RECTIFICACION DE MOTORES
Rectificadora de Superficies Torcidos
Contamos con Prensa para 100 Toneladas
San Luis 44 Sur Casi Esquina con Abasolo
TELEFONO 2-16-51

YA PENSO DONDE COMER HOY?
la misión de Trinos
Lo espera
Pruebe su Comida Regional
Tels. 2 60 76 2 74 04 Servicio desde la una de la tarde

Jardín de Niños
"Peter Pan"
Incorporada a la Secretaría de Fomento Educativo
Ofrece a Ustedes la ATENCION A: NIÑOS DE NIVEL PRE—ESCOLAR Turno Matutino—9:00 a 12:00 A.M. así como su——Nueva Sección Maternal Turno Matutino —— 8:00 a 13:00 horas "No olvide que el bienestar de su hijo se adquiere con la atención y el cariño necesario para su aprendizaje".
INSCRIBALO ...YA ....
Amado Nervo No. 248 Pte. Tel. 2—05—16

Discoteque
Restaurant
Bar
Alberca
Chapoteadero
Estacionamiento
MARINO inn Motel
en San Blas
5-03-40 y 5-03-03

De Oportunidad
Se remata plancha Ideal para Restaurant y Asador de Gas con Rostizador manual para carnes al Pastor.
Informes en Querétaro 8 Sur o Tel. 2-31-08

Servicio Técnico Olivetti
Servicio de Reparación de Máquinas, Sumadoras, Calculadoras yMáquinas de Escribir Eléctricas y Electrónicas ET-III-115 PRAXIS 35
Técnico Especializado Olivetti, Ramón Olmos Gómez.
Av. Insurgentes 6 Pte. Desp. 3 Tel. 3—56—14
TEPIC, NAYARIT.

MICROINFORMATICA Y SISTEMAS
AV. JUAREZ NO. 68-B INT. 4
TEPIC, NAYARIT
COMPUTADORAS
SISTEMAS
ACCESORIOS
OFERTA
Microcomputador marca G A M A
Modelo XT PC 88-2
Con Monitor Monocromático 13"
(Marca Samsung)
procesador 8088 de 16 Bits
640 KB de memoria RAM
Disco Flexible de 360 kb
Disco Duro de 20 Mega Bytes
Totalmente Compatible con I.B.M 1,875.00
(Precio Normal 2,200.00)
Dlls. Controlados
IMPRESORAS
ASESORIA
ENTRENAMIENTO
MANTENIMIENTO
REDES

ATENCION APRECIABLE PUBLICO
Refaccionaria
"SAN LUIS"
Se pone a sus apreciables órdenes ofreciéndole refacciones para Camiones Autobuses y Automóviles en general con precios rebajados.
San Luis No. 324 Sur Col. San Antonio
Tel 3-30-32 TEPIC, NAYARIT

Lic. Jose Luis Bejar Fonseca
NOTARIO PUBLICO

Lic. Hector M. Bejar Fonseca
CONSULTOR JURIDICO

Zacatecas Sur 93 (Altos)
Tepic Telfs. 2-47-78 y 2-47-79

Almacenes Garcia
Tel. 2-06-84
Todo para el Hogar
AV. MEXICO Y CALLE LERDO.

Información Sobre Teléfonos de Urgencia

CRUZ ROJA 3-11-60 — ISSSTE 3-12-95
HOSPITAL GENERAL 3-41-27 — IMSS 2-38-38
C.R.E.E. 3-22-14 — Cuartel de Bomberos 3-18-09 y 3-16-07
Alcohólicos Anónimos 2-61-30 — Rescate de Nayarit 2-80-40 y 2-20-44
Procuraduría Fed. del Consum. 3-66-61 — SECOFI 2-00-40
Pol. Fed. de Caminos 3-53-55 — Servicio de Gruas 2-04-23
Policía Municipal 2-01-63 — Policía Judicial 2-75-14
Pol. Judicial Federal 2-04-96
Agencia del Minist. Púb. Fed. 2-04-96
Agencia del Minist. Púb. (Edo.) 2-37-22
Comisión Fed. de Elect. 3-40-59 — Fugas de Gas 3-49-66 y 3-49-65
Mecánico de Emergencia 3-69-17
Agua Potable y Alcantarillado 2-05-14
Presidente municipal 2-60-63 y 2-62-92
Gobernador del Estado 2-00-62 y 2-09-97

Sueño de una Noche con Verónica

Isidro VELAZQUEZ

Si deveras, Verónica, la Roma fuera Roma y un azar inaudito e inapelable me hiciera emperador, te ele

PATEANDO PIEDRAS
Novela
de Alberto López Villarreal, de venta en este periódico precio $ 3, 000
"López Villarreal escribe con la perseverancia y el asombro de un amante de la vida. Del vivir a pesar de todo.."
Periódico EXCELSIOR.

giría qué duda cabe emperatriz. Lo primero que tendríamos que hacer sería incendiar las calles con la pura magia del deseo.

Iríamos por todos los rincones del imperio, rastreando nuestras sombras en las oscuras noches o aluzaríamos con tu sola mirada la más clara mañana.

Tendríamos que instaurar medidas radicales. La nueva arquitectura, por ejemplo: que todas las columnas se ciñeran a imitar ese sinónimo de portento q' se llama tus muslos.

Y que todas las loas cualquier genuflexión no tuviesen más fin que ensanchar tu sonrisa mil veces prodigiosa.

Beberíamos de un sorbo las envidias y las admiraciones. Habría que cancelar de un solo tajo las miradas cargadas de lascivia de los unos y las propias enturbiadas de rencor de las otras. Que le íbamos a hacer: qué suerte magistral la mía de ser emperador, qué generosidad la tuya al desechar los sueños de todos los poetas y todos los amantes en favor de tu imperio.

Te amaré, por supuesto, horas extras y fines de semana y días festivos.

Decretaré un calendario que te celebre, siempre, únicamente a ti.

Mandaré desteñir el color de los cielos para que con una sola carcajada los inundes de tonos y de sabores nuevos.

Pero volvamos a la Roma andaríamos por Chiapas y Coahuila, por Córdoba y San Luis, atenazados siempre por esa ajena rabia inopinada que tendría que asecharnos.

Ya tú verás, Verónica, cómo podremos de alguna forma amarnos: romperemos las lanzas, devastaremos los escudos y le diremos a quien quiera saberlo: lo que necesitamos es solamente un tiempo amable donde quepan los versos y las copas, donde las caras lamentables y tristes de esta vida se desmoronen ante el fulgor divino de tus besos.

Ya te diré, Verónica que las palabras carecen de vigor y sentido para decir q' te amo.

Putísima salación, que pinche cruda. Ah, cabrón pues donde estoy. Hotel Colonia Roma. Claro: sí, en Alvaro Obregón y Jalapa. ¿Jalapa/ Y esta pinche cuca racha, ¿quién es? Es la Mercedes, chale. Pero si estaba yo soñando con la Vero. Pa 'su, qué mueblecito, está de pocas,..

Estaba yo soltándome un salivero encabronado. Pero yo no hablo así. ¿O sí? No, pues no. Que los emperadores que las calles, que la chingada madre. Ah, ya sé: es que la ví con ese periodista La Vero está re'buena, la pendeja. bonita y grandota ¿Qué le verá a ese buey? Se la ha de atarantar con las palabras, si es reteverbo. Ay no mames: si la Vero y su buey nos dieron aventón has ta aquí y nos prestaron feria Chale con razón soñé esa pendejada. ¿lo soñé? ¿O el buey ése le decía todo eso de los emperadores y los emperadores y me quedé de cla vo?

Puta, no, hasta dan ganas de ser periodista.

Para andar con la Vero. Está re'mueble. Chale y yo con esta cucaracha.

Qué onda, ¿la despierto pal mudo? Pues ya qué.

....

FUNERALES
CRESPO
MORALIDAD
Y
ECONOMIA

Dr Octavio Montes de Oca Ruiz
Medicina Física y Rehabilitación.
Artritis- Lumbalgías- Parálisis.
Parálisis Facial- Secuelas de Fracturas Neuropatías
Diatermia- Ultrasonido- Corrientes Diadinámicas.
LEON 74 NORTE TEL. 2-50-40.

BOTICA CRUZ ROJA
50 AÑOS DE PRESTIGIO
AL SERVICIO
DE SU SALUD
ALLENDE Y VERACRUZ
TEPIC NAYARIT

Su Departamento en Guadalajara
150,000.00 pesos apartado, enganche a un año, crédito hipotecario asegurado a 5 minutos de la Universidad. Informes en GUADALAJARA
Teléfono 53 11 48

Dr. José Angel Ramirez Quintero.
CARDIOLOGO
UNAM. INSTITUTO NACIONAL DE CARDIOLOGIA.
Consultas de Lunes a Sabado de « 9 a 13» Hs
CALLE LEON 74 NTE. TEPIC. NAY.
TELEFONO 2«50«40.

NOTARIA PUBLICA
Lic. Rosa María Jiménez de Careaga
NOTARIO PUBLICO No. 12
Avenida Juárez No. 63-Tel 2-32-36
TEPIC, NAYARIT

Notimex le permite ser testigo de lo que ocurre en México y en el resto del mundo.

notimex
SERVICIO INFORMATIVO NACIONAL

Diariamente nuestro servicio informativo pone a su alcance todas las noticias de interés nacional e internacional, el panorama de la prensa, la visión profunda del acontecer de la provincia mexicana, servicios especiales, comentarios editoriales, información económica y financiera y el apasionante mundo del deporte.

Mediante la transmisión Vía Satélite. de las 5:00 a las 24:00 horas. los 365 días del año, la agencia mexicana de noticias proporciona a la prensa. radio y televisión del país la información más relevante del acontecer contemporáneo, captada por un equipo profesional de reporteros y corresponsales ubicados en México y en las ciudades más importantes del extranjero

Notimex: proyección informativa

Morena 110, Col. del Valle México, D.F. Tel. 687-05-00 Télex Notime

Calendario de las GUARDIAS de las Farmacias

Servicio Nocturno de las 20 a las 8 horas

DIAS					
1 y 16	FARMACIA "CRUZ ROJA" Av. Allende y Veracruz Tel. 2-00-14 y 2-24-73	BOTICA "DE DIOS" Fco. Glez. Boca Negra No. 187 Tel.	BOTICA "COLONIAL" Trabajo 195 Nte. Col. H. C. Tel. 2-13-34	FARMACIA "DEL PUEBLO" Aquiles Serdán 600 Nte Tel.	FARMACIA "DEL ANGEL" Suc. Durango No. 178 Nte. Tel.
2 y 17	FARMACIA "ROMANO" Amado Nervo y Ejército Nacl. Tel. 3-21-69 y 3-21-70	FARMACIA "AMADO NERVO" Amado Nervo 14 Pte. Tel. 2-19-91	FARMACIA "REVOLUCION" Revolución No. 8 Col. Morelos Tel. 3-15-10	FARMACIA "AMAPA" Jacarandas 93.- Col. Versalles Tel.	FCIA. "DIVINA PROVIDENCIA" Sta. Teresita 282 Col. Sta. T. Tel.
3 y 18	FARMACIA "JUAREZ" Av. Juárez 23v Ote. Tel. 2-12-37	FARMACIA "DEL CARMEN" Av. México 52 Nte. Tel. 2-06-65	FARMACIA "CORITA" Av. Victoria 180-A Pte. Tel.	FARMACIA "DEL VALLE" España y Málaga.- C. del Valle Tel.	FARMACIA "DEL NIÑO" Ignacio Ramírez No. 43 Frac. Junip. Tel.
4 y 19	BOTICA "MODERNA" Puebla No. 177 Nte. Tel. 2-16-79 y 2-01-82	FARMACIA "HIDALGO" Hidalgo 455 Pte.- Col. H. Casas Tel. 2-64-59	FARMACIA "MORELIA" Amado Nervo 295 Pte. Tel. 2-08-70	FARMACIA "EL FENIX" Av. Insurgentes 112 Ote. Tel. 3-46-89	FARMACIA "EL AGUILA" Fco. Márquez y Rosa Navarro Tel.
5 y 20	FARMACIA "SAN JORGE" Puebla 211 Nte. Tel. 2-05-63	FARMACIA "LAZARO CARDENAS" Michoacán y Zitácuaro.- Col. "Lázaro Cárdenas".- Tel.	FARMACIA "MORELOS" Tuxpan No. 150 y P. Suárez Col. Morelos.- Tel.	FARMACIA "DEL ANGEL" Matriz Av. México No. 181 Sur Tel.	FARMACIA FLO - HER" Ing. Aguayo 103 Col. Sta. Teresita Tel.
6 y 21	FARMACIA "SAN FRANCISCO" Amado Nervo 66 Pte. Tel. 2-02-14	FARMACIA "SAN LUIS" Av. Allende No. 105 Ote. Tel. 2-02-54	FARMACIA "DEL FRESNO" Boulevard Tepic - Xalisco y Brasil.- Tel. 3-31-64	FARMACIA "MAGALI" Av. Victoria 276 Pte. Tel.	FARMACIA "NVA. SAN JOSE" Zaragoza No. 128 Pte. Tel. 2-05-58 y 2-17-77
y 22	FARMACIA "LEVY" Av. México e Hidalgo Tel. 2-01-33 y 2-08-33	FARMACIA "MOLOLOA" Av. México 511 Nte. Tel.	FARMACIA "SANTA MONICA" Flores Magón 236 Pte. Tel.	FARMACIA "SAGRADO CORAZON" Herrera No. 174 Pte. Tel. 3-34-70	FARMACIA "GLORIA" Copal y J. Ortiz de Dominguez Col. Sta. Cecilia.- Tel.
8 y 23	FARMACIA "CHAVEZ" Lerdo No. 89 Pte. Tel. 2-01-88	FARMACIA "DESCUENTO" Av. Victoria y Ejido.- Col. "H. Casas".- Tel. 2-63-44	FARMACIA "VENECIA" Ures No. 177 Nte. Tel.	FARMACIA "PEÑITA" Sabino y Roble Col. Peñita Tel.	FARMACIA "UNIVERSAL" Prol. Abasolo No. 2 Col. El Rodeo Tel.
9 y 24	FARMACIA "LA NVA. FARMACIA" Av. México y Allende Tel. 2-03-61 y 2-36-58	BOTICA "PRINCIPAL" Zapata y Zacatecas Tel. 2-20-18	FARMACIA "SAN FERMIN" Zapata 194 Pte. Tel. 2-65-46	FARMACIA "SAN ANDRES" Indio Mariano 36 Col. Sta. Teresita Tel.	FARMACIA "UNIVERSIDAD" Boulevard Tepic - Xalisco No. 224 Tel.
10 y 25	FARMACIA "LETY" Av. Allende y Durango Tel. 2-11-25	FARMACIA "NVA. PROVINCIA" Samaria 276.- Col. H. Provincia Tel.	FARMACIA "MEXICO" Av. México No. 302 Nte. Tel. 2-05-78	FARMACIA "INSURGENTES" Av. Insurgentes 297 Ote. Tel. 3-30-52	FARMACIA "SAN JOSE" Zapata y Ejido Col. H. Casas Tel. 2-22-77
11 y 16	FARMACIA "FATIMA" Av. México 749 Nte. Tel. 2-52-26	FARMACIA "MORELOS" Zaragoza y Ejido.- Col. H. C. Tel.	FARMACIA "RETES" Av. Allende No. 300 Pte. Tel. 3-07-70	FARMACIA "MAZATLAN" Av. Allende No. 252 Ote. Tel.	FARMACIA "TADEO" León No. 384 Nte. Tel. 2-47-05
12 y 27	FARMACIA "POPULAR" Zaragoza y Durango Tel. 2-01-62 y 2-06-6[illegible]	FARMACIA "SAN ANTONIO" Zapata y San Fco. Col. H. C. Tel.	FARMACIA "SAN IGNACIO" Lerdo y P. Guerrero Col. [illegible] Tel.	FARMACIA "STA. EDUWIGES" Iturbide 52 Col. Menchaca	FARMACIA "TEPIC" Av. México No. 126 Nte. Tel. 2-26-50 y 2-11-93
13 y 2[illegible]	FARMACIA "FRAY JUNIPERO" Av. México No. 226 Sur Tel. 3-10-59	FARMACIA "NAYARIT" P. Sánchez e Hidalgo Tel. [illegible]	FARMACIA "EL RODEO" Unidad FOVISSSTE.- Loc. 1 Tel.	FARMACIA "LOS ANGELES" [illegible] 153 Col. Lóp. Mateos Tel.	FARMACIA "EL PINO" Prolong. Insurgentes 1977 Ote. Tel.
14 y 2[illegible]	FARMACIA "CAROLINA" Av. México y Bravo Tel. 2-04-73	FARMACIA "JACARANDAS" Jacarandas No. 53 Col. Vers. Tel.	FARMACIA "MOCTEZUMA" Collón y Jorge Sierra Col. Moctezuma. Tel. 3-41-22	FARMACIA "KARLITA" Juan Escutia 315 Nte. Tel.	[illegible] "CHAPULTEPEC" [illegible] -54 Col. [illegible]
1[illegible] 30 y 31	FARMACIA "GABRIELA" Av. México 985 Nte. Tel. 2-18-00	FARMACIA "ZUÑIGA" Morelos 775 Pte. Col. Zapata Tel. 2-38-21	FARMACIA "ESTRELLA" Av. México 554 Nte. Tel.	FARMACIA "LERDO" Lerdo No. 175 Ote. Tel.	[illegible] "[illegible]NCIA" Sur [illegible] Col.

Meridiano Un Diario Para Todos

Deporte de Aficionados

¡VACACIONES!
En Puerto Vallarta
Vallarta CORA
Le Ofrece una Promoción por Inauguración
Tres días (dos noches) hasta cuatro personas $50,000.00.
Departamento totalmente amueblado con:
-Cocina integral.
-Alberca
-Aire acondicionado.
-Estacionamiento.
-A solo 60 mts. de la playa de los muertos.
RESERVACIONES EN Pto. Vallarta: Pilitas 174 (entre Olas Altas y Amapa) tel 2-60-58.
Tepic Nay. tel. 3-18-76.

*Infertilidad.
*Infecciones Urinarias.
*Cirugía Endoscópica de la Próstata.
*Cálculos del Riñón.
*Enfermedades Venéreas.
Dr. J. Luis Valencia Ruvalcaba
Urólogo
Consultas:
Veracruz 112 esq. Zapata
Edif. Plaza Colonial Desp. 15
Urgencias
Tels: 3—31—00
Clave: 1297

TODA UNA DAMA

Una dama puede tener mal genio, pero nunca lo demuestra. No se deja arrastrar por la ira, evita las discusiones no grita

Una dama es igualmente educada en su hogar que en la más elegante recepción. Posee en todo momento consideraciones para los demás y tiene buenos modales aun cuando esté desayunándose sola

Una dama se atavía con pulcritud y exactamente adecuada en todos los momentos de su vida Evita la exageración, teme el ridículo y sabe, porque es dama que la sencillez es la base de su elegancia

Una dama no descuida nunca las pequeñas atenciones de todos los días; la palabra de agradecimiento al abandonar una reunión; el llamado telefónico para invitación el telegrama de pésame o de rehusar una invitación.

Una dama respeta la moda, pero no cae nunca en la vulgaridad No usa faldas a medio muslo ni sale a la calle en pantalones deshilachados, ni mal aseada.

Una dama no mastica chicle, NI LEE HISTORIETAS. Pero toda una dama puede ser una gran cocinera lavar su ropa, ir al mercado, limpiar el piso y viajar en camión

Y todo lo hará bien porque es una dama

Una dama es, en fin, un pedacito de luz en forma discreta, pero exquisita, ilumina todo cuanto está a su alrededor.

SI DESEA OBTENER UNA COPIA DE ESTAS IDEAS CON GUSTO SE LA OBSEQUIAMOS

Funerales Crespo, S. A.
DURANGO 309 NTE. TEL. 2-20-70
ALLENDE Y PUEBLA TEL. 2-23-59
Capillas para Velación
PUEBLA Y ABASOLO TEL. 2-26-55
TEPIC, NAYARIT
AV. MEXICO Y CONST. TEL. 2-62-19

DECORATIVO PARA QUE TE QUEDE COMO UN PERGAMINO, MAS FACIL APLICALE UNA O DOS MANOS DE BARNIZ TRANSPARENTE PARA MADERA.

Programación Campeonato de Liga Intermedia "B"

Para el Domingo 20 de Diciembre de 1987

GRUPO NUMERO UNO

Refugio vs F. Mololoa 15:30 Refugio
Xalisco 'B' vs SETUAN 14:00 ent. Xalisco
Nva. Aviación vs F. Magón 12:00 Molino
Catedráticos vs Peñita 12:00 Morelos

GRUPO NUMERO DOS

Plataneros vs Uniroyal 14:00 Provincia
Limón vs Lo de Lamedo 15:30 Lo de Lamedo
T. Nacional vs L. Altas 14:00 C.C. 10
P. Acuario vs P.H. Aguamilpa 12:00 Moscú 80
La Mexicana vs Estibadores 12:00 Pte. San Cay.

GRUPO TRES

Ahuacate vs Bancomer 10:30 Ahuacate
Pochotitán vs Morelos A 14:00 Morelos
L. Altas vs Pichón 10:30 U. Dep. 6
L. y Góngora vs P. de la Laguna 15:30 C. Madero
Real Moc. vs Corona 15:30 C.C. 3
Fresnos Ind. vs San Marcos 10:30 Fresnos

GRUPO No. 4

Zapotanito vs Morelos 13:00 Zapotanito
Tecos vs M. Los Fresnos 7:30 C.C. 4
San Cayetano vs OSPM 10:30 U. Dep. 2
Col 6 de Enero vs Alijadores 15:30 6 de Enero
AANSA vs M. Abasolo 10:30 U. Dep. 8

Se Solicita Personal

Para: ocupar Puesto.. De Meseros, Aseo, Dependientes Boleteros. Favor de Presentarse de 9am. a 1. pm. en Hidalgo 82. YARDAS COUNTRY. con el Lic. Rigoberto Partida Salazar.

Su hogar en México
Hotel Premier
ATENAS 72 Esq. Milán
México 6, D.F. TEL. 566-27-00

SUSCRIBASE A MERIDIANO.

FUNERALES CRESPO
PREFIERANOS
USTED CUANDO
ASI LO NECESITE

Oración al Espíritu Santo

Espíritu Santo tú que me aclaras todo, que iluminas todos los caminos para que yo alcance mi ideal; tú que me das el don divino de perdonar y olvidar el mal que me hacen y que en todos los instantes de mi vida están conmigo

Yo quiero en este corto diálogo agradecerte por todos y confirmar una vez más que nunca quiero separarme de ti por mayor que sea la ilusión material

Deseo estar contigo y todos mis seres queridos en la gloria perpetua

Gracias por la misericordia para conmigo y los míos

La persona deberá rezar esta oración tres días seguidos sin decir el pedido y a los tres días recibirá la gracia por más difícil que esta sea. Publíquese en cuanto se reciba la gracia.

GRACIAS ESPIRITU SANTO

Programación Camp. de Liga Intermedia "A"

Para el Domingo 20 de Diciembre de 1987

Grupo número UNO

Atonalisco vs XHKG 18:15 estadio iVernes
Carrillo Hnos vs Campesinos Penidente
SNTE 49 vs Yago 10:30 C.C. 3
Setuan vs T. Hdez. 15:30 C.C. 1
Zaragoza vs 43 Bat. 12:00 Ejido
Banoro vs F. Progreso 14:00 Molino
G. Mistral vs Marinela 12:00 A. Nervo

Grupo Dos

Compostela vs Morelos 12:30 Compostela
Cuitlahuac vs Nanchi 15:30 Nanchi
Comercio vs Mora 13:45 Ejido
Mololoa Ind. vs 2 de Agosto 15:30 2 de agosto
Sello Rojo vs Palmeiras 13:30 Tecnológico Int.
P. San Cayetano vs C. del Agua 7:30 Morelos
Rodeo vs SEDUE 15:30 Rodeo.

Grupo Tres

Jicote vs Xalisco A 15:30 Jicote
F. de Francia vs Borbollón 15:00 Borbollón
Constituyentes vs Caballitos 14:00 C.C. 3
Suterm Acap. vs J. Escutia Ind. 10:30 U. Dep. 7
Molino vs L. Cárdenas 12:30 Caminera
Real Peñita vs ENSA 9:30 ENSA

Grupo Cuatro

Trigomil vs Moctezuma 14:00 Trigomil
UAN vs San Luis 11:00 La Laor
Extamex vs SAMAO 9:00 C. Madero
Real Unión vs Zap. Pardo 10:30 Suterm
Gasolineros vs Moctezuma Ind. 10:30 U. Dep. 1
A. San Juan vs Chapultepec 10:30 Sec. Fed. 3
L. Altas inea vs Coyotes 10:30 U. Dep. 5

Campeonato De 2da. Fuerza de Liga

Para el Domingo 20 de Diciembre de 1987

GRUPO No. UNO

Mora vs Gaseros 10:30 U. Dep. 4
Mololoa vs 2 de Agosto Pinos 1
Leyes A vs 5 Hermanos 9:00 C.C. 2
Mololoa Ind. vs A. y Ejido Pendiente
Xalisco A vs Jicote 13:30 Jicote
Ejido vs Santuario 10:30 Ejido
Valdes vs Economía 10:30 C.C. 1

GRUPO No. 2

Yago vs A. Nervo 14:00 A. Nervo
Lobos vs Xalisco 9:30 Ent. Xalisco 1
Los Sauces vs Aztecas 9:00 Morelos
Tabamex vs Rodeo 10:30 Rodeo
Mirador vs Palmeiras 14:00 Mirador

GRUPO III

Sta. Cruz vs H. Casas 13:00 Sta. Cruz
Plasti kora vs Ferrocarrileros 9:00 Sec. fed. 3
Caf. Moderna vs 12 de Oct. 10:30 Pte San Cayet.
ENSA vs Java A. 11:00 ENSA
Leyes "B" vs Pantanal 15:30 Pantanal
Chapultepec vs Zapata 14:00 Zapata
Puebla vs L. Cárdenas 14:00 Caminera
P. Sánchez Ind. vs A. del Valle 15:30 C.C. 4

GRUPO No. 4

Puga vs Morelos 14:00 Puga
Pioner vs 20 de Nov. 12:00 Zapata
G. Mistral vs Q. y Herrera 13:00 Tabamex ext.
Camel vs Raleigh 9:00 Moderna
Telégrafos vs S. Social gana S. Social
León vs Revolución 9:00 Mirador
INEA vs Galenos 15:00 Moderna

Campeonato de Liga 1a Div. A

Para el Domingo 20 de Diciembre de 1987

Grupo Uno

Sta. Isabel vs L. Cardenas 15:30 Caminera
Chapultepec vs Xalisco 15:30 Xalisco
Aztecas vs Jalcocotán 15:30 Jalcocotán
V. y F. 12 de Oct. vs Real Prov. 15:30 Provincia
Taxista vs 20 de Nov. 10:30 Zapata
A. Nervo vs Lobos 15:30 Ejido
Alameda vs Ejido 15:30 Sta. Teresita

GRUPO No. 2

P. Cortés vs P. Sánchez Tabamex Ext.
Puga vs Zapata 15:30 Puga
A. de Puga vs Suterm 10:30 U. Dep. Morelos
Tabamex vs Diconsa 15:30 Tabamex Int.
Bellavista vs 5 Hermanos 15:30 Bellavista
Mirador vs H. Casas 15:30 C.C. 2
Puebla vs Gaseros 15:30 Taxistas

Antes 50 millones, ahora... 1000 MILLONES

En todas las tiendas CONASUPO de la ciudad y el campo.

CONASUPO CUMPLE CON DESPENSA SURTIDA, AHORRO SEGURO Y 1000 MILLONES DE PESOS EN REGALOS.

Ofertas de Fin de Semana válida del 18 al 20 de Diciembre de 1987 en todas Nuestras Tiendas CONASUPO

PRODUCTO	DE	A
Concentrado Knor Tomáte Fco. 450 Grs.	$5,366.00	4,103.00
Chícharos c- zanahoria C Jak 220 Grs.	694.00	439.00
Caramelo Surtido CONASUPO 200 Grs.	436.00	312.00
Galleta Imp. Sandwich Choc 200 Grs.	489.00	403.00
Astringosol 210 Ml	1,860.00	1,304.00
Néctar Del Valle 355 Ml.	688.00	552.00
Jab. Nayar Amarillo 400 Grs.	500.00	449.00
Toalla Fem Saba íntima 40 pzas	7,902.00	6,174.00
Shampoo Silkiense 450 Ml	4,687.00	3,365.00
Crema Atrix Lta 50 Grs.	1,180.00	847.00
Ultrabarba	659.00	472.00
Loción Caladril 150 Ml	1,293.00	991.00
Mac. Track II Económica	1,591.00	1,139.00
Vaso para Agua 185	1.079.00	781.00
Copa Coñac 2438	2,148.00	1,185.00
Tela Magitel	1,323.00	883.00
Sidra Copa de Oro Rosada 750 Ml	4,033.00	3,273.00
Sidra Copa de Oro Blanca 750 Ml	3,638.00	2,659.00
Colonia Jhonson 125 Ml	2,219.00	1,589.00
Pañ. Kleen Bebé Ex Gde 12	5,078.00	4,199.00
Película Kleen Pack	2,389.00	1,872.00
Linterna c-2 Pilas 4251	3,679.00	2,634.00

EN TODAS NUESTRAS TIENDAS PROPIAS DE:

- INSURGENTES
- ALLENDE
- LA CRUZ
- SANTIAGO IXC.
- TUXPAN
- COMPOSTELA
- RUIZ

Para comprar lo mismo y más barato.

Primero conasupo

La Semilla del Diablo

CARLOS E. PINEDA

Guy y Rosemar y Woodhouse alquilan un excelente departamento de cuatro habitaciones en una vieja mansión neoyorquina. Su frialdad y lobregñez parecen atraer irresistiblemente a la joven pareja. Un viejo amigo de Rosemary, el escritor Edwar Hutchins les advierte de los terribles sucesos que han acaecido en la casa Bramford: asesinatos, suicidios, abandonos de criaturas, actos de canibalismo y un linchamiento por la práctica de la brujería. Deciden vivir en ella aún cuando la antigua inquilina acaba de morir en forma extraña. Los Woodhouse suponen que las espeluznantes historias son simples coincidencias.

Sin embargo, Rosemary escucha desde las primeras noches el sonido de un instrumento de viento, cánticos y rumores que o logra comprender y que parece provenir del departamento de al lado.

Algunos inquilinos de la casa Bramford resultan seres extraños y muestran un interés desmedido por el bienestar de la pareja.

Guy Woodhouse es un actor mediocre que desea profundamente el éxito y Rosermary una joven que abandonó su hogar paterno en Omaha y se casó con un protestante, lo que la alejaba considerablemente del resto de su familia. A los pocos días de que se mudaron al departamento, muere Terry, una joven que vivía con sus vecinos, el matrimonio Castevet, aunque parecía una mujer llena de esperanza y muy agradecida con sus benefactores, termina suicidándose.

Guy no deseaba tener hijos todavía pero sorprendentemente después de tener una charla con los Castevet apremia a su esposa para que se embarace. Minnie Castevet regala a Rosemary un amuleto igual al que Terry le había mostrado orgullosa unos días antes de morir, el olor del taniz le resultaba muy desagradable y decide no usarlo guardándolo en papel aluminio. Llega la noche del 26 de junio y Rosemary se prepara física y emocionantemente para ser fecundada. Las frases cortas que ha escuchado con relativa claridad, le parecen sin sentido y aguarda felizmente a que su hijo sea engendrado. Esa noche Minnie Castevet les obsequia natillas de chocolate que tenían un raro sabor y que Guy le hace comer.

Extrañamente, el actor que había ganado el papel principal en una obra q' Guy deseaba representar queda sorpresivamente ciego y tiene que retirarse. Las natillas le producen una somnolencia treuenda y sumida en la inconciecia Rosemary acude a un alquelarre en el que ella juega un papel fundamental. Amanece desnuda y cubierta de arañazos, parece recordar escenas de una terrible pesadilla en la que es arrastrada por un pasadizo al departamento de al lado, desnuda y poseída por un ser extraño mientras de que los demás danzan alegremente desnudos haciendo círculos e ntorno a ella.

También le parecía ver la vieja iglesia de San Patricio envuelta en llamas y el rostro de quien parecía tener el control de la situación le resultaba vagamente familiar.

Alquelarres, misas negras y hechicería rodean a Rosemary que sin saberlo es víctima de los designios de una secta satánica a la que Guy pertenece. Ellos decidirán a qué médico debe acudir y cuál será su dieta. Su razón y sentido común le advierten del peligro. Minnie Castevet le hace tomar diariamente un repulsivo bebedizo que la desmejora terriblemente y le hace sufrir fuertes dolores.

El embarazo y nacimiento resulta ser de primordial importancia para sus vecinos. Su amigo Hutchins enferma gravemente cuando parecía tener una información muy importante que comunicarle. Al fial ella decidirá cuál será el futuro del pequeño Adrian de ojos amarillentos como de bestia. Roman Polanki se basó en esta historia para filmar El Bebé de Rosemàry, un terrible relato en portancia tener una información muy importantembfau el que muchas personas estarían dispuestas a creer.

Se Solicita

Matrimonio con referencias para trabajos domésticos que deseen vivir en la ciudad de México.
Informes con Dr. RAMON BARRIOS
Teléfono 2—53—71.

DISTRIBUIDORES EXCLUSIVOS EN NAYARIT

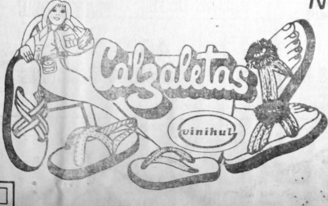

"EN SUS ZAPATERIAS"

CALZATURE 2000

CALZA MODA

EL MAGO

LARIOS

D' DINA

Limpión

Producto de limpieza para el hogar y la oficina MECHUDO TRAPEADOR, que no requiere mojarse para limpiar sus pisos. Arrasa con el polvo y a la vez abrillanta.

Limpioche

Unico en el mercado para la limpieza y protección de la pintura de su automóvil no requiere agua.

Limpionela

Franela tratada que protege sus muebles del polvo.

De venta estos productos en Plaza Insurgentes local 33.

SI PEDI

ba y lo utilice en lo que se ocupara... sólo en lo que se ocupara, señorita".

Para finalizar, Alejandro Estrada Nájar informó que el próximo domingo habrá una reunión con todos los ejidatarios productores de caña para ver "si se desintegra la Unión o seguimos igual, porque quiero decirle que pese a lo que ha sucedido, este, la unión hace la fuerza".

Legisladores

experiencia importante por la calidad y cantidad de los integrantes de esta legislatura, y manifestó que la función de cada representante del pueblo debe ser en bien de la sociedad.

Drogadictos

uno, dijo el señor Rentería Loza, se ponen a trabajar de inmediato pero al cobrar, no respetan el trato original y "entonces vienen los problemas".

Ellos quieren mucho más dinero del pactado por el ser vicio y, en caso de no obtenerlo, se lanzan a golpear al cliente. "Así me pasó y por eso me he dirigido a su periódico, a ver si alguna autoridad se interesa en frenar estos abusos", añadió el señor Ramón Rentería, vecino de la colonia Lindavista.

Los Autos Regalados por Emilio González Serán Recuperados

Apenas 10 automóviles de los 300 que "donó" el gobierno anterior de Nayarit a colaboradores e instituciones de beneficiencia pública, han sido recuperados por agentes de la Policía Judicial estatal, lo anterior fue revelado a este diario por una fuente fidedigna de la Procuraduría General de Justicia.

E incluso ayer, por la calle Mina entre Veracruz y México, un auto VW color azúl, sin placas, fue entregado al secretario particular del procurador Rodolfo León León, por un judicial.

Por su parte, el contralor Fermín Medina Contreras sigue sosteniendo que de los 150 carros localizados que ya fueron requeridos a sus ilegales propietarios "muy pronto los tendremos en nuestras oficinas". Y precisó "Ahorita tenemos 40 automóviles que nos han entregado sin problema alguno".

FUNERALES CRESPO

DURANGO 309 NTE. TEL. 2-20-70

PUEBLA Y ALLENDE TEL 2-23-58 TEPIC NAY.

MORALIDAD ECONOMIA

Se Solicitan Voceadores Buena Comisión

Dr. Francisco J. Valerio Handal

Medicina Interna

Gastroenterología — Electrocardiografía

U.A.G. — U.N.A.M.

Post- Graduado Centro Hospitalario 20 de noviembre ISSSTE

Horas de consulta de 16 a 20 horas

Consultorio Hidalgo 149 Pte Teléfono 2—49—39

Domicilio Particular Calle Genova 8 Cd. del Valle Radio Teléfono 2-33-05 Clave 776

SUSCRIBASE A MERIDIANO.

"La Cumbre"

Motel y Restaurante en la Carretera Internacional entronque a Puerto Vallarta.
Cuartos con Baño
-Higiene
-Economía
-Servicio

Atendido por sus Propietarios:

FAMILIA OLASCO AYON

Km. 176 Chapalilla, Nayarit

Joyas CES'SAR

JOYERIA Y RELOJERIA
ARTICULOS PARA TODA OCASION
ANILLOS DE GRADUACION
ORO Y PLATA
ZAPATA 82-B PTE.
TEPIC, NAY.

MOTEL La Loma

ALBERCA- ESTACIONAMIENTO RESTAURANT BAR MUSICA CONTINUA

Paseo de la Loma No. 301 — Tepic, Nay TEL 3-22-22

UN LUGAR TRANQUILO Y DECENTE

Suscribase a MERIDIANO

A NUESTROS SUSCRIPTORES:

Para garantizar una eficiente distribución de su periódico MERIDIANO, rogamos que cualquier falla en la entrega nos sea reportada al Teléfono 2—01—45 de otra manera lo tomaremos como recibido.

Meridiano — Un Diario Para Todos

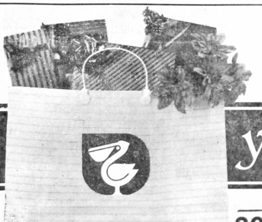

Para Dar y Regalar

BRANDI'S: Don Pedro, Decano, Bobadilla 103, Viejo Vergel y Etiqueta Negra. RONES: Bacardi Blanco, Gran Blazon y vinos de mesa. 40% DE DESCUENTO	40% DE DESCUENTO CORBATAS CINTURONES Y PAÑUELOS P. Caballero	30% DE DESCUENTO CAMISONES PIJAMAS Y BATAS De franela Goubetina para dama	30% DE DESCUENTO MUÑECAS De la marca Elizabeth y Michela
THUNDER CATS 30% DE DESCUENTO	30% DE DESCUENTO JUEGOS DE SALON	30% DE DESCUENTO JUEGOS DE TE	30% DE DESCUENTO Toda la linea de PLAY MOBIL
30% DE DESCUENTO TRANSFORMERS IGA	40% DE DESCUENTO LOCIONES Y COLONIAS ESTUCHES English Leather		40% DE DESCUENTO SHAMPOO Y LOCIONES

Ofertas válidas del 18 al 21 de Dic -87

★ Pida sus Descuentos al Pagar

tenemos Espíritu de Cambio

Comercial mexicana

★ Hay Servicio de Combis hasta las Puertas de la Tienda